Схематичне зображення структури власності ТОВ «ІФ»
станом на 15.06.2021р.

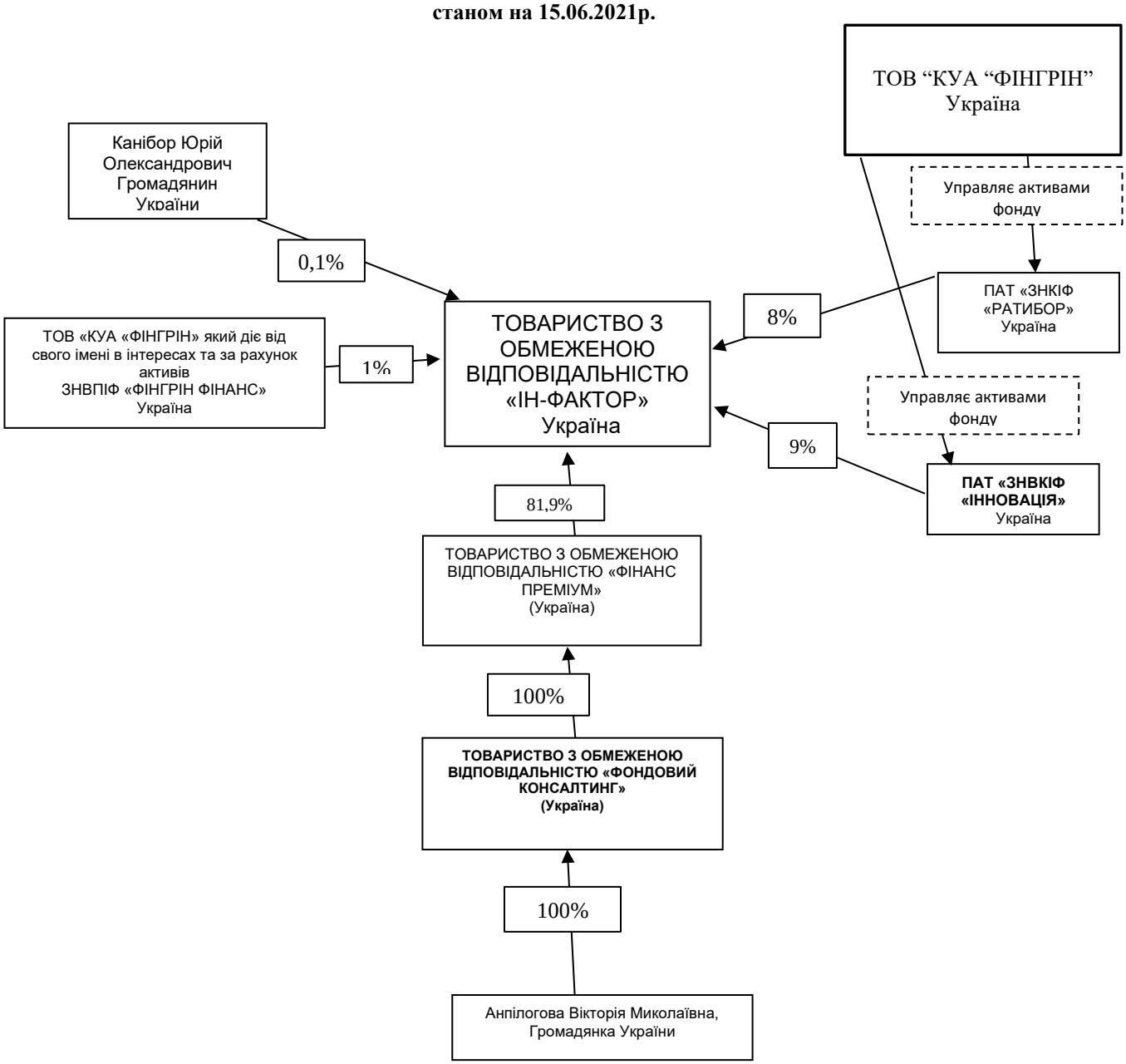

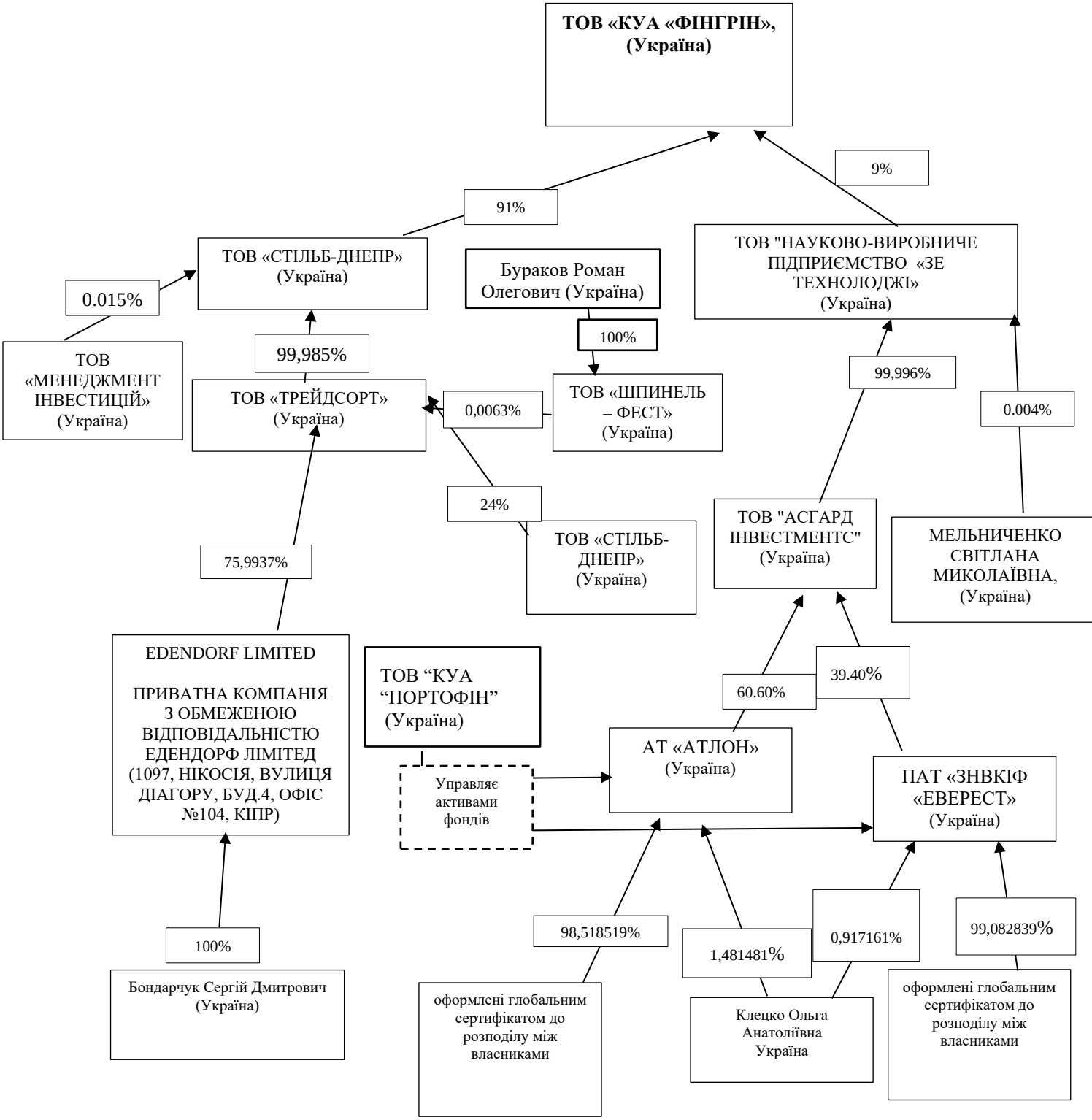
ТОВ «КУА «ФІНГРІН», (Україна)
91%
9%
ТОВ «СТІЛЬБ-ДНЕПР» (Україна)
Бураков Роман Олегович (Україна)
ТОВ "НАУКОВО-ВИРОБНИЧЕ ПІДПРИЄМСТВО «ЗЕ ТЕХНОЛОДЖІ» (Україна)
0.015%
ТОВ «МЕНЕДЖМЕНТ ІНВЕСТИЦІЙ» (Україна)
99,985%
100%
ТОВ «ТРЕЙДСОРТ» (Україна)
0,0063%
ТОВ «ШПИНЕЛЬ – ФЕСТ» (Україна)
99,996%
0.004%
24%
ТОВ «СТІЛЬБ-ДНЕПР» (Україна)
ТОВ "АСГАРД ІНВЕСТМЕНТС" (Україна)
МЕЛЬНИЧЕНКО СВІТЛАНА МИКОЛАЇВНА, (Україна)
75,9937%
EDENDORF LIMITED
ПРИВАТНА КОМПАНІЯ З ОБМЕЖЕНОЮ ВІДПОВІДАЛЬНІСТЮ ЕДЕНДОРФ ЛІМІТЕД (1097, НІКОСІЯ, ВУЛИЦЯ ДІАГОРУ, БУД.4, ОФІС №104, КІПР)
ТОВ “КУА “ПОРТОФІН” (Україна)
60.60%
39.40%
АТ «АТЛОН» (Україна)
Управляє активами фондів
ПАТ «ЗНВКІФ «ЕВЕРЕСТ» (Україна)
100%
Бондарчук Сергій Дмитрович (Україна)
98,518519%
оформлені глобальним сертифікатом до розподілу між власниками
1,481481%
Клецко Ольга Анатоліївна Україна
0,917161%
99,082839%
оформлені глобальним сертифікатом до розподілу між власниками

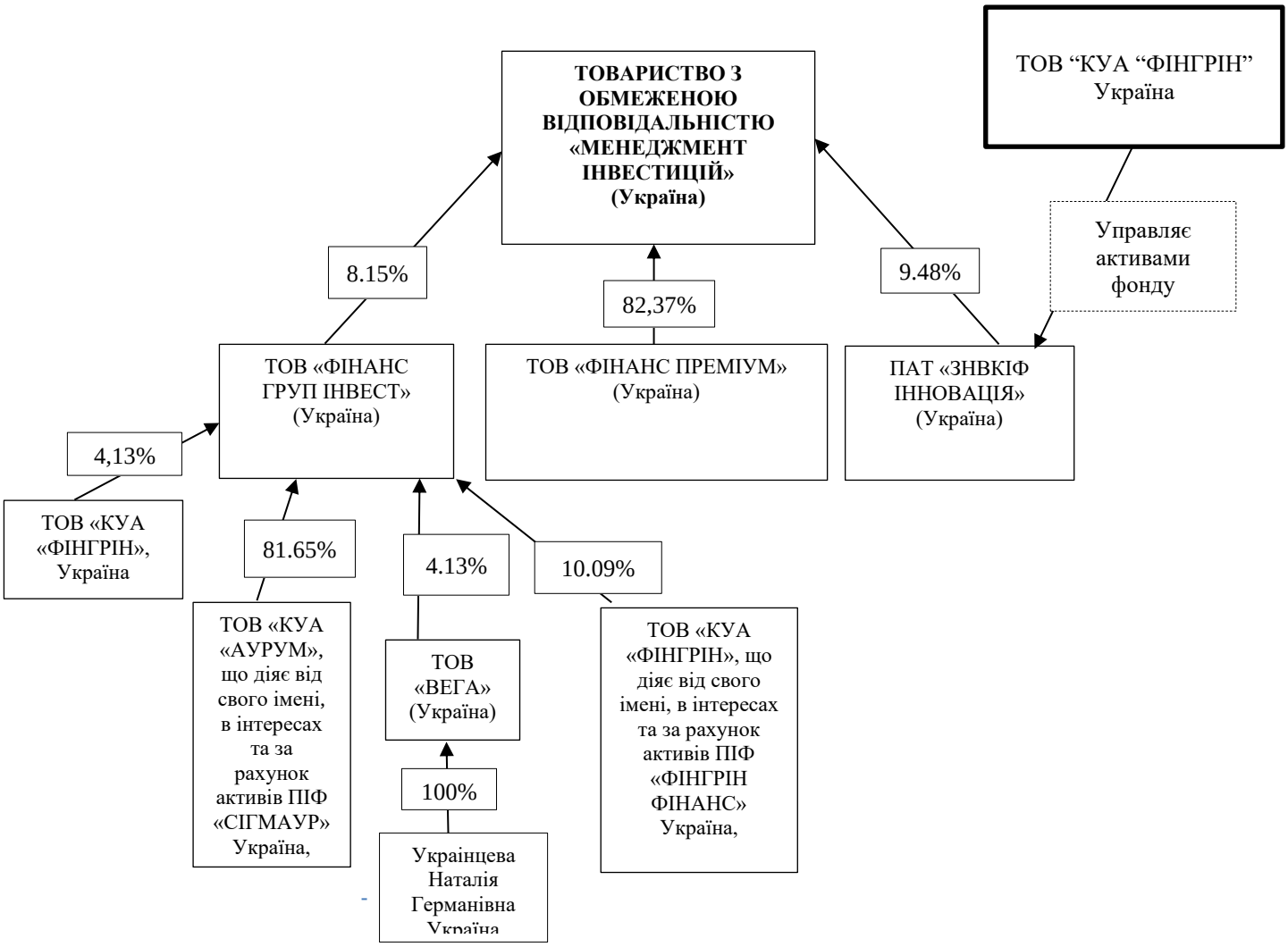
ТОВ “КУА “ФІНГРІН”
Україна
ТОВАРИСТВО З ОБМЕЖЕНОЮ ВІДПОВІДАЛЬНІСТЮ «МЕНЕДЖМЕНТ ІНВЕСТИЦІЙ» (Україна)
Управляє активами фонду
8.15%
82,37%
9.48%
ТОВ «ФІНАНС ГРУП ІНВЕСТ» (Україна)
ТОВ «ФІНАНС ПРЕМІУМ» (Україна)
ПАТ «ЗНВКІФ ІННОВАЦІЯ» (Україна)
4,13%
ТОВ «КУА «ФІНГРІН», Україна
81.65%
4.13%
10.09%
ТОВ «КУА «АУРУМ», що діяє від свого імені, в інтересах та за рахунок активів ПІФ «СІГМАУР» Україна,
ТОВ «ВЕГА» (Україна)
ТОВ «КУА «ФІНГРІН», що діяє від свого імені, в інтересах та за рахунок активів ПІФ «ФІНГРІН ФІНАНС» Україна,
100%
Українцева Наталія Германівна Україна

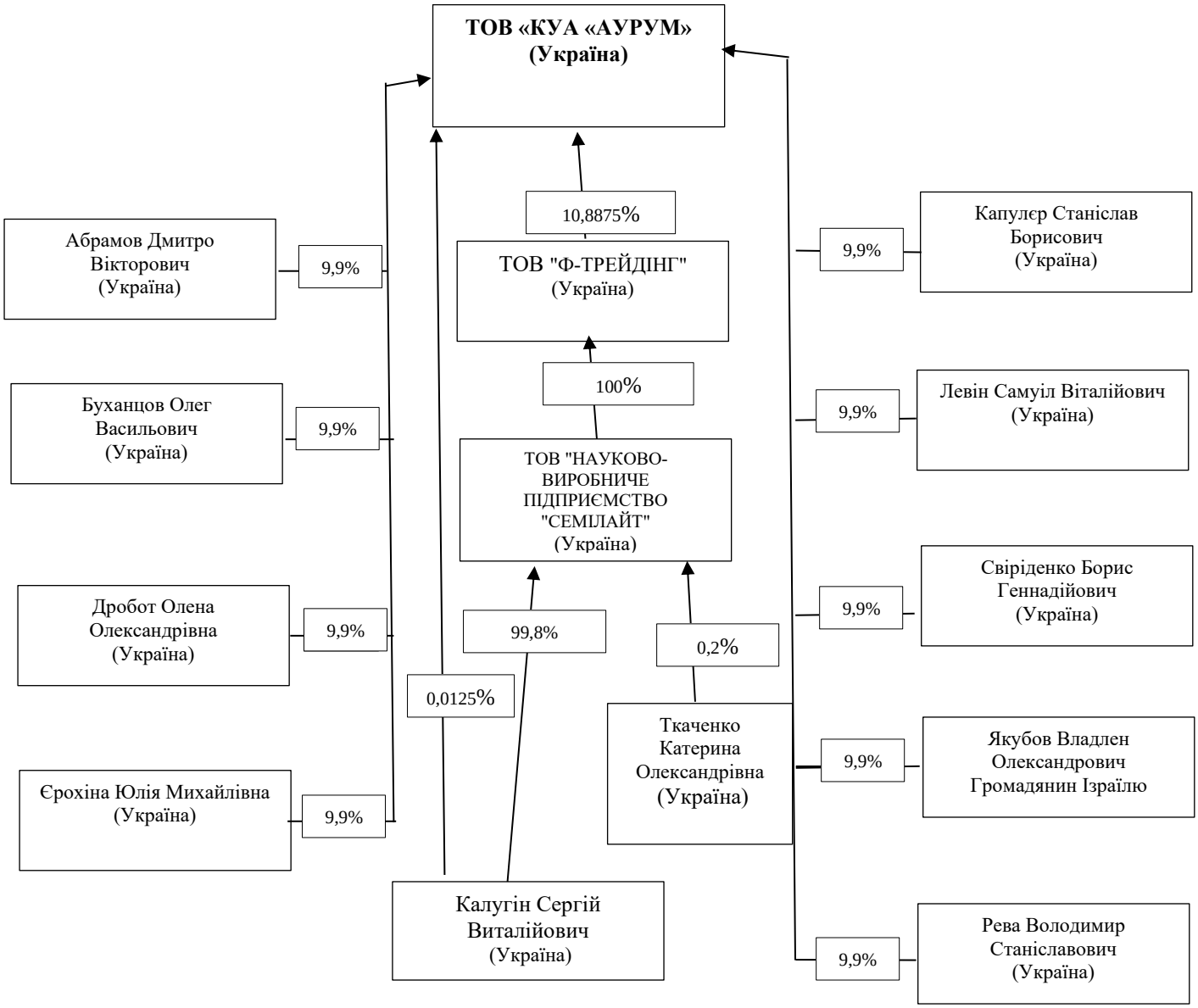
ТОВ «КУА «АУРУМ»
(Україна)
10,8875%
ТОВ "Ф-ТРЕЙДІНГ"
(Україна)
100%
ТОВ "НАУКОВО-ВИРОБНИЧЕ ПІДПРИЄМСТВО "СЕМІЛАЙТ"
(Україна)
99,8%
0,2%
0,0125%
Ткаченко Катерина Олександрівна
(Україна)
Калугін Сергій Виталійович
(Україна)
Абрамов Дмитро Вікторович
(Україна)
9,9%
Буханцов Олег Васильович
(Україна)
9,9%
Дробот Олена Олександрівна
(Україна)
9,9%
Єрохіна Юлія Михайлівна
(Україна)
9,9%
Капулєр Станіслав Борисович
(Україна)
9,9%
Левін Самуіл Віталійович
(Україна)
9,9%
Свіріденко Борис Геннадійович
(Україна)
9,9%
Якубов Владлен Олександрович
Громадянин Ізраїлю
9,9%
Рева Володимир Станіславович
(Україна)
9,9%

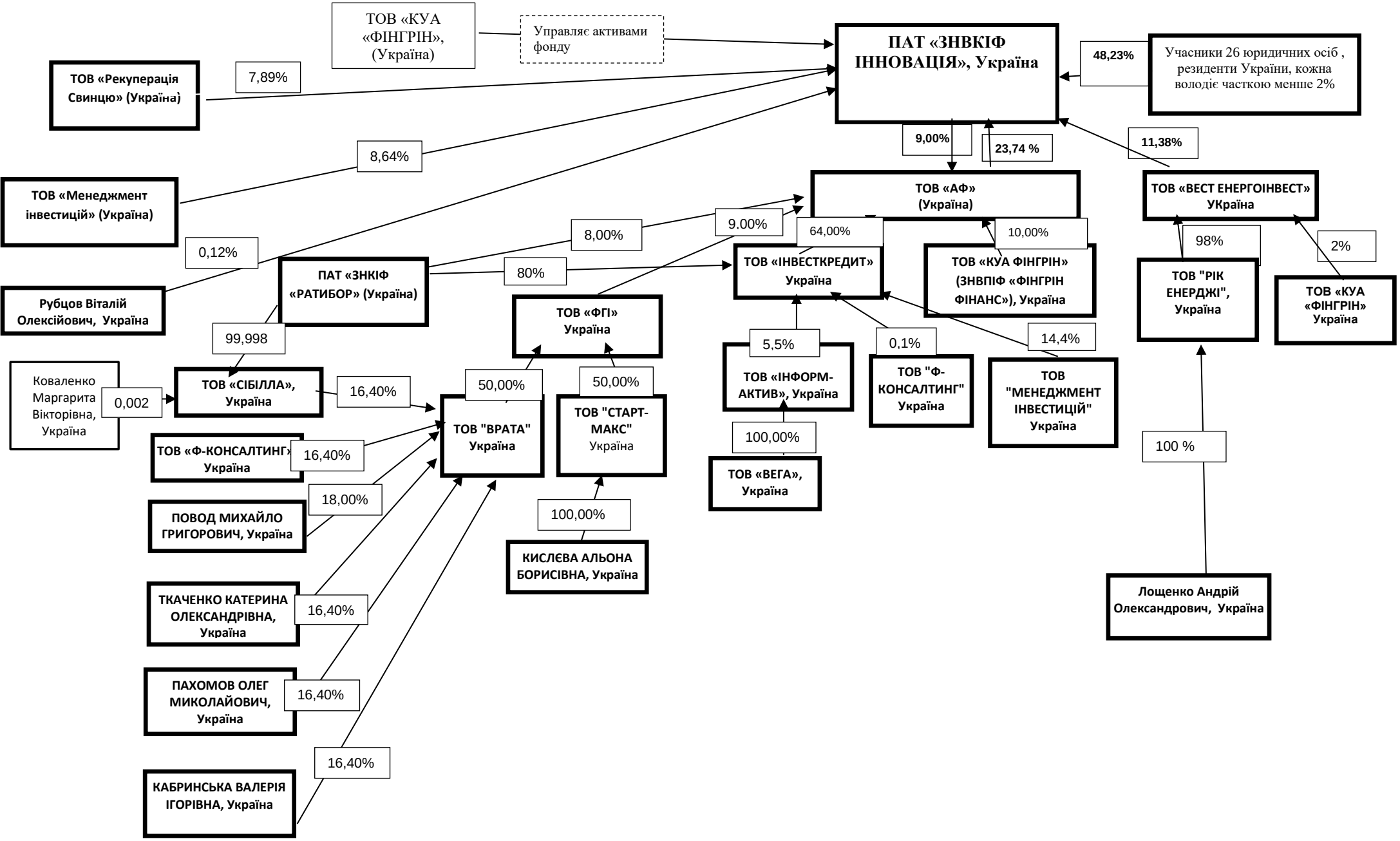
ТОВ «КУА «ФІНГРІН», (Україна)
Управляє активами фонду
ПАТ «ЗНВКІФ ІННОВАЦІЯ», Україна
48,23%
Учасники 26 юридичних осіб , резиденти України, кожна володіє часткою менше 2%
ТОВ «Рекуперація Свинцю» (Україна)
7,89%
8,64%
ТОВ «Менеджмент інвестицій» (Україна)
0,12%
Рубцов Віталій Олексійович, Україна
9,00%
23,74 %
11,38%
ТОВ «АФ» (Україна)
ТОВ «ВЕСТ ЕНЕРГОІНВЕСТ» УКраїна
8,00%
9,00%
64,00%
10,00%
98%
2%
ПАТ «ЗНКІФ «РАТИБОР» (Україна)
80%
ТОВ «ІНВЕСТКРЕДИТ» Україна
ТОВ «КУА ФІНГРІН» (ЗНВПІФ «ФІНГРІН ФІНАНС»), Україна
ТОВ "РІК ЕНЕРДЖІ", Україна
ТОВ «КУА «ФІНГРІН» Україна
99,998
ТОВ «ФГІ» Україна
5,5%
0,1%
14,4%
Коваленко Маргарита Вікторівна, Україна
0,002
ТОВ «СІБІЛЛА», Україна
16,40%
50,00%
50,00%
ТОВ «ІНФОРМ-АКТИВ», Україна
ТОВ "Ф-КОНСАЛТИНГ" Україна
ТОВ "МЕНЕДЖМЕНТ ІНВЕСТИЦІЙ" Україна
ТОВ «Ф-КОНСАЛТИНГ» Україна
16,40%
ТОВ "ВРАТА" Україна
ТОВ "СТАРТ-МАКС" Україна
100,00%
ТОВ «ВЕГА», Україна
100 %
18,00%
ПОВОД МИХАЙЛО ГРИГОРОВИЧ, Україна
100,00%
КИСЛЄВА АЛЬОНА БОРИСІВНА, Україна
ТКАЧЕНКО КАТЕРИНА ОЛЕКСАНДРІВНА, Україна
16,40%
Лощенко Андрій Олександрович, Україна
ПАХОМОВ ОЛЕГ МИКОЛАЙОВИЧ, Україна
16,40%
16,40%
КАБРИНСЬКА ВАЛЕРІЯ ІГОРІВНА, Україна

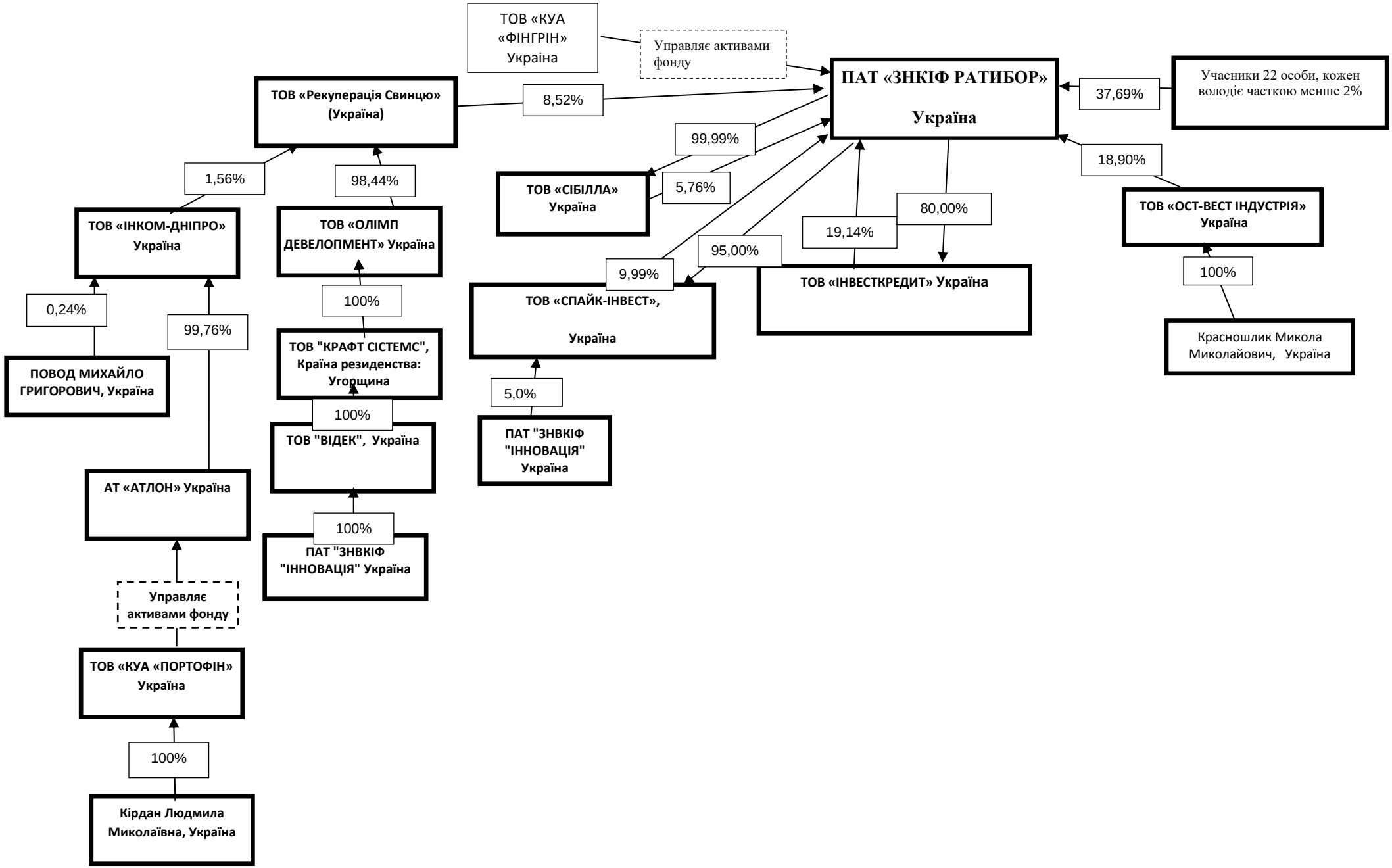
ТОВ «КУА «ФІНГРІН» Україна
Управляє активами фонду
ПАТ «ЗНКІФ РАТИБОР» Україна
Учасники 22 особи, кожен володіє часткою менше 2%
37,69%
ТОВ «Рекуперація Свинцю» (Україна)
8,52%
99,99%
18,90%
1,56%
98,44%
ТОВ «СІБІЛЛА» Україна
5,76%
80,00%
19,14%
95,00%
9,99%
ТОВ «ОСТ-ВЕСТ ІНДУСТРІЯ» Україна
ТОВ «ІНКОМ-ДНІПРО» Україна
ТОВ «ОЛІМП ДЕВЕЛОПМЕНТ» Україна
ТОВ «ІНВЕСТКРЕДИТ» Україна
100%
0,24%
99,76%
100%
ТОВ «СПАЙК-ІНВЕСТ», Україна
Красношлик Микола Миколайович, Україна
ПОВОД МИХАЙЛО ГРИГОРОВИЧ, Україна
ТОВ "КРАФТ СІСТЕМС", Країна резиденства: Угорщина
5,0%
100%
ТОВ "ВІДЕК", Україна
ПАТ "ЗНВКІФ "ІННОВАЦІЯ" Україна
АТ «АТЛОН» Україна
100%
ПАТ "ЗНВКІФ "ІННОВАЦІЯ" Україна
Управляє активами фонду
ТОВ «КУА «ПОРТОФІН» Україна
100%
Кірдан Людмила Миколаївна, Україна