# ТОВАРИСТВО З ОБМЕЖЕНОЮ ВІДПОВІДАЛЬНІСТЮ «ЛАВРІН ФІНАНС»

*Україна, 01010, м. Київ, Провулок Хрестовий, буд. 2, офіс 108, ЄДРПОУ 40369854*

Схематичне зображення структури власності ТОВ «ЛАВРІН ФІНАНС» станом на 29 серпня 2025 року

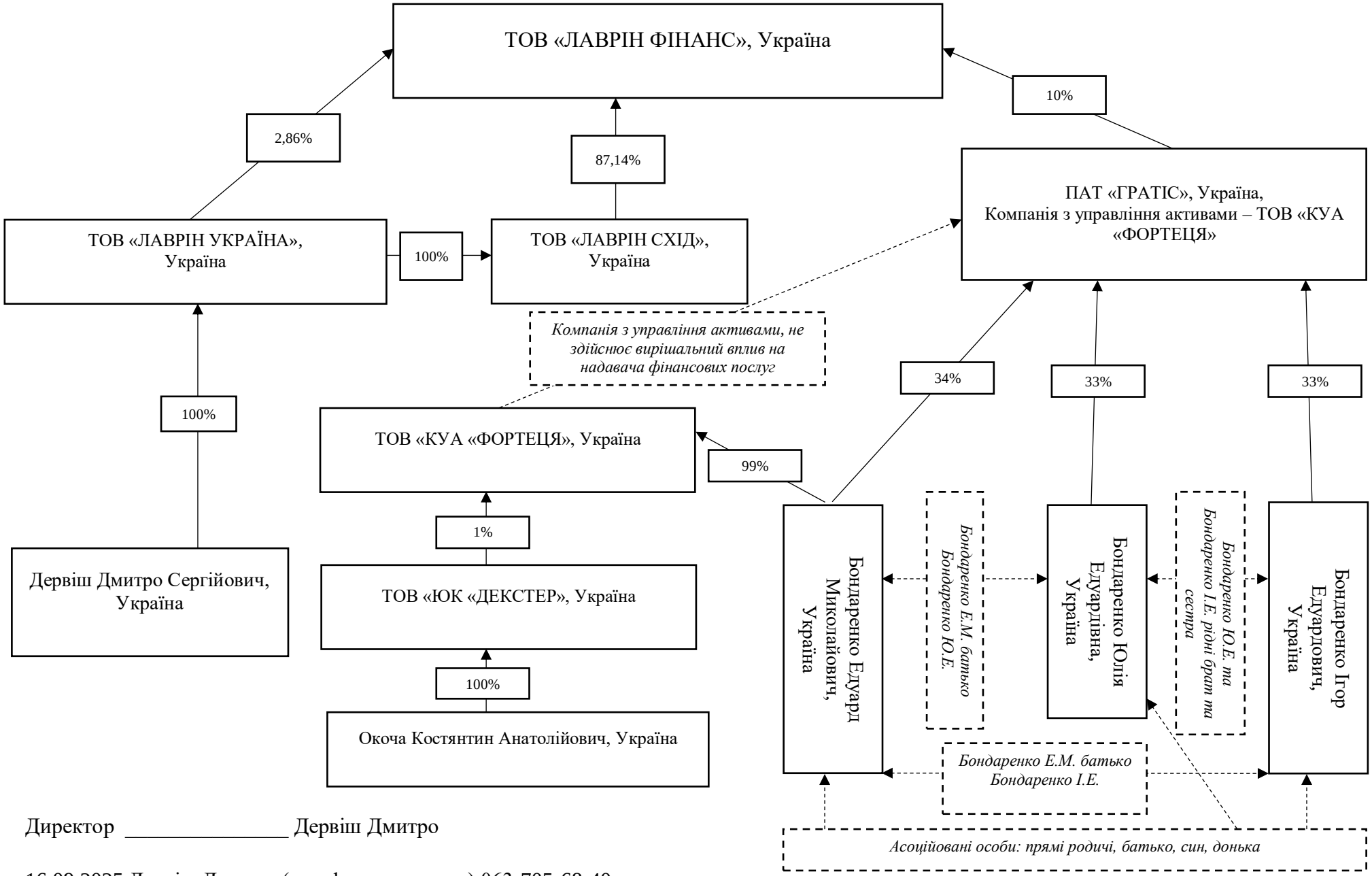


Директор _____ Дервіш Дмитро

16.09.2025 Дервіш Дмитро (телефон виконавця) 063-705-68-40